夕刊
臺灣日日新報
二月十六日

東亞十億團結せば 不可能事有り得ず
汪國府軍事委員長强調

國府軍事會議

米、空軍の損害確認
ソロモン方面空中戰

【ブエノスアイレス十五日發同盟】ワシントン來電によれば米國海軍省は十四、十五兩日の戰況公報に於てソロモン群島方面に於ける空中戰が續行されてゐることを發表し米空軍が相當の損害を受けてゐることを確認したと傳へられる。

英船撃沈 千四百五十萬噸
開戰以來獨軍の戰果

佛戰艦リ號絀育

米軍需生産の矛盾
天文學的數字の惱み

生産指數上昇

生産の困難性

生産低下の四原因

ゴム問題

金屬問題

鋼鐵及び屑鐵問題

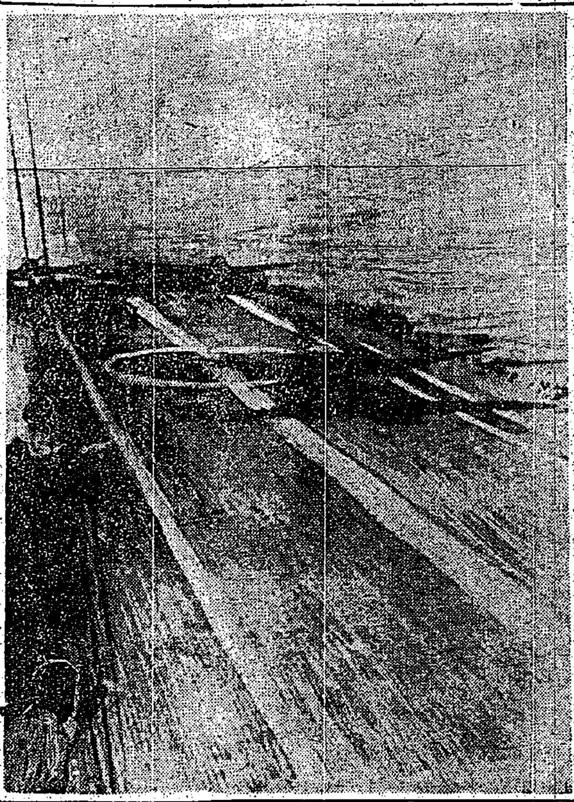

勇躍母艦を離れんとする海鷲
【海軍省許可濟第一〇一號】

地方選擧の改正

衆議院本會議

市町村の財政確立

府縣に官民懇談會設置活用

石炭增産成績上乗
目標額突破、椎名次官答辯

米の援助放棄論阻止に蒋躍起の渡米

暴戻極まる奴隷演説
大東亞の敵、ルーズベルト

敵の重爆を擊墜
マンダレー西方附近で

トルコ抱込に米ソ兩國躍起

ハルビンに丁抹領事館

樞軸軍(チュニジア)大攻勢
米軍を擊破、一路西進

督府事務の簡捷
報告例改正の準備進む

戰線三分の二短縮
東部戰線、獨軍戰況發表

ハリコフ赤軍殲滅に瀕す

東部戰線激戰

中部チュニジア 要衝獨軍占領

チュニジアに伯國軍派遣か

人事

化膿症
中耳炎 扁桃腺炎 淋疾
アルバジル錠
山之内製品

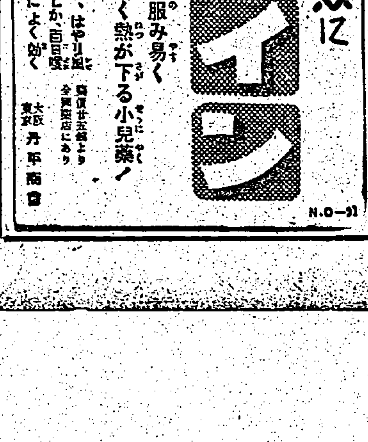

大映京都が放つ 仁侠映画の総力篇
三代の盃
主題歌 三代の盃 美ち奴
片面 たいたい音頭 東海林太郎
粋と俠とに染め 拔いた男意火の 維新仁侠篇！
テイチクレコード

齒牙愛護はスモカの使命！
齒力 體力 國力
タバコのみの
齒磨スモカ
十六錢(稅共)
煙草雜貨化粧品藥店にあ

一億生擴に一死報國
あす全島で祈年祭
島都で多彩な行事行ふ

畏くも天皇陛下におかせられては昨年十二月十二日親しく伊勢神宮の大御前に御親拜あらせられ、皇祖の御神威を仰ぎ給ひ[illegible]御祈願あらせられ畏くも十二月二十五日には[illegible]史上未だ其の例を拜しないもので一億國民は大御心に副ひ奉るべくあす十七日の祈年祭を期して[illegible]臺北市に於ては左記の如く多彩にして意義ある行事を行ふこととなつた

◇當日は各戸國旗を掲揚すること
◇當日は午前九時より臺灣神社、稻荷神社、建功神社及護國神社に於て夫々祈年祭が執行されますから團體又は個人で多數參拜すること
◇當日參拜の都合で參拜の出來ない向は各々其の職場家庭に於て夫々生産增强祈願を行ふこと
◇各家庭に於ては禮拜其の他の方法を以て生産增强を通して實踐に邁進の誠意を致すこと
◇本行事は更に職域生産增强に努力するため生活並に生産部面を再考し出來得れば生産增强に關する座談會、講話等を適宜實施すること
◇當日は各職域に於て[illegible]祈願[illegible]
◇[illegible]止むを得ない[illegible]自己の職場の感謝祭に臨し更に生産擴充の[illegible]

長谷川總督以下參向
稻荷神社の祈年祭

一億國民、今年の五穀豐穰と生産擴充を祈願する祈年祭の十七日、臺灣神社には勅使代理長谷川總督[illegible]各神社の祈年祭にも夫々[illegible]

花環贈呈廢止
城北分園常會

昭南神社鎭座祭
シ港陷落記念日 盛大に擧行

【昭南十五日發同盟】南方基地昭南の守護神を祭るべき昭南神社の鎭座祭はシンガポール陷落一周年記念の十五日[illegible]司令官、大達昭南特別市長など關係者多數參列して嚴かに執り行はれた、この日午後七時五十分式は昭南特別市民所内の假奉齋所に安置されてゐた御神體の遷座に始まり[illegible]日本人、現地人の見送の中を御鳳輦に入つた、神域内の闇の中を[illegible]先導で御明送りの本殿への遷座の式が始まり午後八時半假殿より白丁に擔はれて大軍が進み[illegible]司令官、大達市長が[illegible]

悲壯『遺骨を抱いて』
血汐の跡、生ひ茂る熱帶の草本
想起すシ港攻略の苦鬪

【昭南十三日發同盟】シンガポール陷落早くも一年、かつての日の激戰の跡は次第にうすれて[illegible]

南進基地『昭南』二月十六日のシンガポール市内でれはなんといふ不思議な光景だつたらう[illegible]

悪臭
戰ひ
看板

在留海軍
陸海軍に獻金

簡閲點呼參會屆
三月一日迄に屆出よ

皇道宣布の尖兵
第四回推進員指名式

譽れの子宝翼賛家庭 (完)
椰子の實が顔負け
歸還勇士も交る桐原さん一家

南部の子宝部隊の桐原[illegible]

弱い赤ん坊に福音
花蓮港で獻乳運動展開

【花蓮港電話】弱く、すこやかな赤ちゃんを育てるには[illegible]

南方の正しい認識へ
第二回南方事務擔當者講習會

文藝報國講演を展開
丹羽文雄氏ら近く來臺

【東京本社特電】[illegible]

丹羽氏
戸川氏
庄司氏

眞摯熱烈に錬成
草山に開催の錬成會

血汐
任民の協力
禁止
巧妙
死命
戰前
分村
自覺

貯蓄勵行を協議
洋服商業奉公團

茶殼など續々獻納
佳節

全國學生主事錬成會
旬佛師の遙弔式

『決戰中國』は起てり
きのふ上海で示威大會

【上海十五日發同盟】[illegible]

後 三國志 (24)
(赤壁の卷)
吉川英治作
矢野橋村畫

改元 (二)

今夜の番組

毛髪の薄き方へ 養毛劑ハルナインを 辻野研究所

臺灣日日新報
本日夕刊共六頁

五穀豊穣を御祈願
聖上 宮中三殿に御親拜

蘇淮地區に新作戰
國府軍精鋭部隊も協力

【上海十六日發同盟】中支軍發表(二月十六日十六時) 軍は蘇淮地區に孤立殘存せる敵第八十九軍主力に對し十三日拂曉より攻勢を開始し所在にこれを撃滅中なり、本作戰には國府軍の有力新鋭部隊參加しあり

百里洲に敵前上陸
第六、九戰區撃滅戰進展

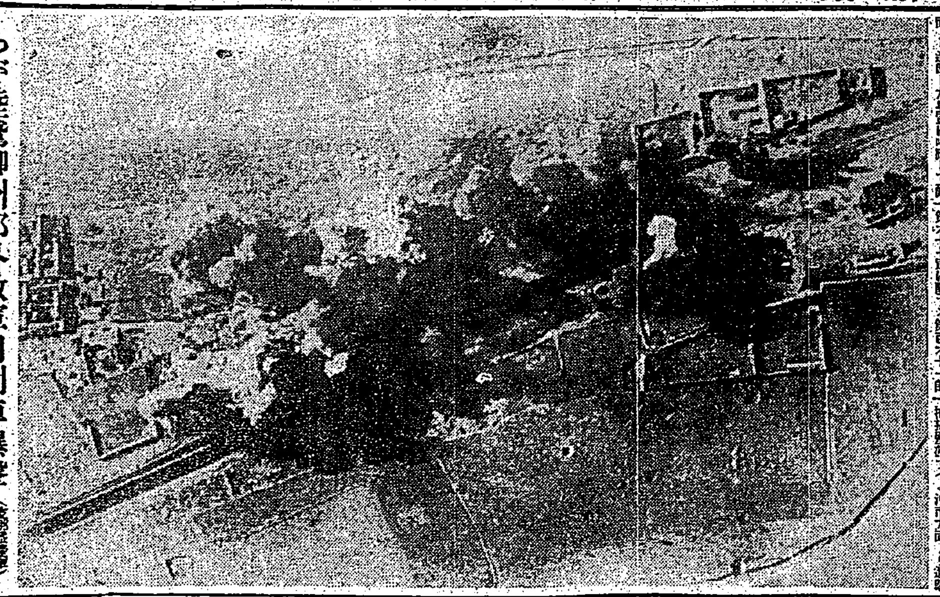

わが陸鷲柳州郊外敵軍用列車爆撃

百里洲一帯完全占領

要衝〇〇に迫る

武漢周邊肅清討伐
各所に遊匪殲滅戰展開

南支經濟會議
十九日から廣東に開催

海上貨物運賃は据置
赤字は補塡・松木長官答辯

國民貯蓄算定方法
新しく物的方法を採用

十八年度總豫算案 けふから審議開始
貴族院豫算總會

貴院豫算總會

國民貯蓄增加目標 二百七十億正式決定

衆議院本會議

民需機器計畫生產
緊急機器生產確保強化

決戰學園の準備成る
新中等學校令へ體制確立

町村長の任期中解職
湯澤內相、運用方針闡明

會社工場の轉勤を簡易化す

印度獨立、決定的局面
ボース委員長談話發表

援蔣物資輸送困難
レー武器貸與局部長語る

軍事基地獲得に米政府躍起

獨軍果敢な反撃
西コーカサス戰線活潑

けふの兩院

人事

富國徴兵
職場へ全力
貯蓄へ總力

ウテナバニシングクリーム
お肌を護らう
一家に一瓶!

實業之日本 二月十五日號
大東亞經濟力の結集 戰時生產行政の一元化
小山直登・膳桂之助(對談)
日清日露戰時議會の回想 蔣政權の前途と支那奧地
增税と國民負擔 增產決戰と生活決戰
決戰下の增產と生活(座談會)
各界決戰體制を衝く

支那語重要單語集 宮越健太郎著(新刊)
新編支那語發音辭典 香坂順一著(新刊)
タイムス出版社

第一書房新刊
日本
戰ふ獨逸
日本佛教史話
わが人生と宗教
幾山河
哲學者氣質
プラトン全集
モッアルト

聖紀書房
名作歷史文學
青銅の基督 長與善郎作
通盛の妻 田山花袋作
悲戀の爲恭 藤森成吉作
國民文學の構想

聖戰は今ぞ美決

我が神速の大轉進

濠洲に擬す匕首

社說

獨ソ戰線に春遠からじ

英ソの對土工作は同床異夢

一

二

三

消費者の負擔輕減

物品稅に對する特殊措置

臺灣の增稅令近く公布

〝後顧の憂ひなく海運に挺身せん〟

高雄船員後援會生る

港灣運營

一元化實施中の大連港の實狀を聽く

大連汽船稻葉臺北支店長談

南興公司增資

臺北商議所 金融部會

燃料新體制

適正コークス重點配給

鑛務課長談發表

一、コークスの統制を制定して品質を統一、適正價格を指定し品質の向上生產の增强を計り

二、配給網を新制、需給を調整

（一）配給統制要綱

國際電氣通信增資

臺灣縱貫ケーブル設備

全島地理係長會議

△協議事項

△指示事項

△注意事項

商況（十六日）

兜町後場況

大甲溪開發、急ぐ

資材の索道輸送に努力

米增產の構へ

眞摯、新竹州の決戰態勢

生產獎勵金を增額

米穀增產の徹底を期す

生產獎勵金

內地では電話の供出運動

シトロネラ油の窮通打開

選鑛油へ大轉換

日本香料の劃期的工業化

食糧戰必勝體制へ驀進

官民一體〝米を作れ〟

砂糖の立體增產意見

本社主催座談會（十一）

大山食糧課長

各種食糧への對策

那須米穀課長

日本

今迄

農家

一番

增產

諸般

殘り

差し

出席者（順位不同）

大阪短期後場

東京銀行實株

東京國債期場

東京短期後場

建築科講義錄

土木科講義錄

結核と体質

結核發病の有無は各個人の体質によって左右される！

都會の青少年の大部分がツベルクリン反應に陽性を現はし、恐る可き結核感染を示してゐながら實際に發病してゐる者が案外少いのは、絶えず小感染を經過することにより或る程度の免疫性を獲得してゐるからで…結局、結核の發病を阻止するには……感染はしても發病を防ぎ得る體力を確保することが肝要で、この目的に農林省水產試驗場創製の「エーデー」が推奨される。即ち本剤は、呼吸器を强化するビタミンADを始めB_1・ホルモン・造血素等を網羅し、各成分の協力で造血・榮養强壯・抗菌等の綜合效果を發揮し、結核不發體質を獲得させるからである。

パピリオ

クレーム三種、AとBとCあり。粉白粉十二色（新しい肌色四種）口紅八色 ほゝ紅十二色

婦人公論

座談會 今日の生活と諸問題に就いて（出席者）安倍能成・岸田國士・豐島與志雄

若き女性の對話（對談）釜井清子・横山百合子

私の斷ちもの 下村海南・平泉澄・仁科芳雄・杉村楚人冠・高橋米峰・東畑精一・岸田日出刀・三上孝子・谷野せつ

詩 擊ちてし止まむ……與田準一

俳句 宮の春……五十嵐播水

家に徹する道 下程勇吉

☆戰爭と婦人と教養……杉捷夫

☆繪畫をたのしむ心……上田三竿

☆世話女房の日本精神……尾上菊五郎

☆利久の言葉……西堀一三

☆言靈について……龜井勝一郎

☆毎日の言葉……柳田國男

☆やはらかい心……古谷綱武

☆ピアノと數學……兼常清佐

春は來向ふ 大田洋子

絢爛たる小說

☆源實朝……大佛次郎

☆從軍手帖……石川達三

☆大和路・信濃路……堀辰雄

雨期來る 北原武夫 —八旺旅行日誌—

3月號 四五セン 本日發賣!! 東京・丸ビル 中央公論社發行

今日の疲れをよいお茶で！

ひがさ銘茶

煎茶 香茶 焙茶

發賣元 株式會社北港商會 製造元 日本紅茶株式會社

三船丸醫院

聖戰下迎ふる祈年祭
美はしき日本の誇
今ぞ決意新たに生擴へ邁進

けふ十七日は祈年祭の佳き日である、各神社では嚴かな祈年祭の祭典が行はれるが祈年祭とはどういふ意義を持つものであるか、又如何に國家重大な祭典であるか文教局社寺當局にきいて見る

我が日本 は古來瑞穗國と呼ばれ世界における農業國として知られ殊にその稻作は他の追隨を許さぬものがある、これは我國風土の特殊性［illegible］

わが皇室 は米を以て國の大本と立てさせ給ひ、［illegible］

天照大神 の大御心に［illegible］

高天原に きこしめすゆにはの稻穗を以て皇孫がみことにまかせまつるべしと仰せられ御手づから稻穗を授けさせ給うたとあり、これこそ我に［illegible］

新年祭は 「トシゴヒノマツリ」と訓する、［illegible］

天皇陛下 には御親祭あらせられる［illegible］

全産業人 ［illegible］

意義深く ［illegible］

我が神速の大轉進
濠洲に擬す匕首
反樞軸軍危機に曝さる

【東京本社特電】［illegible］

宿敵撃滅へ總進軍
臺灣華僑總公會が宣言

第五回定期總會

［illegible］

地下の靈も滿足
比島に散る兩君の家訪問

［illegible］

李鍝公殿下御歸還
きのふ空路福岡へ御着

【福岡電】［illegible］

建設昭南市へ再入城記【下】
氾濫する日本文學
レストランから軍艦マーチ

【昭南十二日發同盟】

昭南へ第一歩 ［illegible］

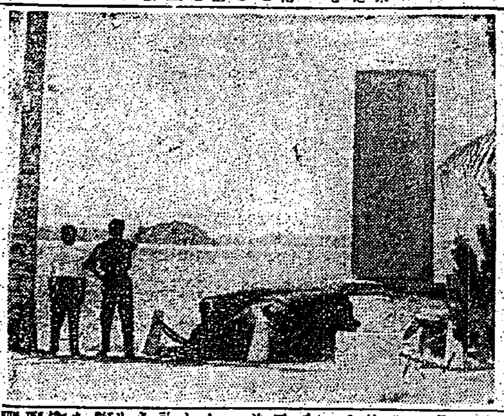

戰跡から建設へ ［illegible］

南海染む悲憤の血
凄慘・武器なきマライ人を大虐殺
白衣勇士が語る暴戾米軍

【南太平洋〇〇基地にて十六日同盟】［illegible］

滿載 ［illegible］

感謝 ［illegible］

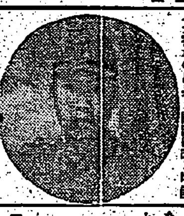

狩獵より增産だ
廣谷廳長お山を督勵

二百六市へ躍進
地方小都市の膨脹目覺し

皇民新聞南へ行く
皇奉中央本部定例部長會議で種々説明

赤誠の彈丸七發
積る獻金六千數百圓

悠々 ［illegible］

執拗 ［illegible］

突然 ［illegible］

訓練生募集

錬成行軍
意氣昂し臺北高商

南方資料館報發刊

新十七錢郵便切手

男性　神經衰弱

かすが野莊

耳エス　コマク

ラヂオ

第一放送

第二放送

今日の映畫

大世界　台劇　芳乃館　芳明館　城南映劇　萬華劇場　台北合同興行會社

基隆の映畫

基隆劇場　中央劇場　世界館　高砂劇場　旭劇場

今日の東寶　國際館

榮座　忠臣藏

父珠三郎儀豫テ臺北帝大附屬病院ニテ病氣加療中ノ處藥石效無ク二月十六日午後四時半死去仕候間此段謹告仕候

當寺坊守高橋イト儀昨秋來病氣ノタメ臺北帝大附屬醫院ニ於テ加療中ノ處養生不相叶一昨十五日午前十時逝去致候茲ニ生前ノ御高誼ヲ謝シ特ニ謹告仕候

會葬御禮　吉田剛明　親戚一同

會葬御禮　米谷好司

ポプラ印　イソキンと米糊

高級　萬年筆用　筆記用　各種

高級　文房糊卓上用　工業用

發賣元　近藤商會

天眼堂事藤松太郎儀豫テ病氣療養中ノ處六日午後四時二十分死去仕リ候間此段謹告仕候

父竹內民少儀病氣加療中ノ處二月十六日死去致候間此段謹告仕候

南　白鷺　兩切煙草

高雄競馬　二月十九日（金）二十日（土）二十一日（日）　競馬場までバスの便あり　主催　高雄州畜産會

澤庵漬、カレー粉其他染料に好適　姜黃粉製造販賣　臺灣農產製粉株式會社

小兒科　內科　四方醫院

小兒科　信生堂醫院

內科　小兒科　放射線科　淺井病院

皮膚科　泌尿器科　三鮎丸醫院

前年に比し大幅減額 戰時即應豫算實現

臺南市市税を縮小

戸税五分五厘減 臺中市新年度豫算

彰化市會（二十日）招集

新年度豫算を審議

宜蘭市廿八日に通常市會

羅東街新年度豫算協議會

高雄市賞賜物件傳達式

増産へ陣頭指揮

能高郡農事狀況視察

高雄神社の新年祭

膨れる人口に對應 高雄市住宅を新設

市街綠化を促進

苗圃を新設樹苗養成

西村文教局長來高

池內高等法院長來中

臺中州防空打合會

日婦嘉義郡支會事務打合會

赤誠の獻金

軍司令部（計）

國防獻金

市街庄便り

高雄州下公會會議

臺南州國民學校研究會

臺灣從軍記念會 被表彰者功績

"益々皇國民の責務を痛感"

曾根建安氏感激を語る

大東亞共榮圏建設に邁進

許清樹氏談

大川揚三（四十一歳）

安東徹治（三十一歳）

臨三五郎（五十六歳）

七段挑戰手合

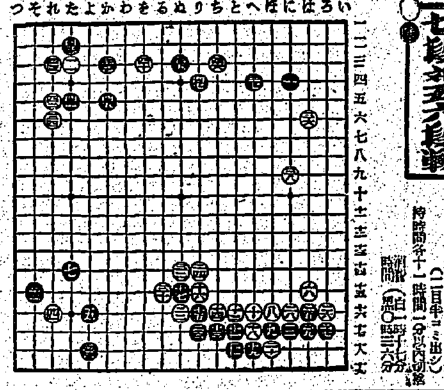

白機略の打込

大いなる祭（69）

中野實作　三芳悌吉畫

雄飛する体力！ この綜合榮養劑から！

ミツワ 肝油ドロップス

東京 ミツワ石鹸本舖

毛深

カセイン ガンマー

好評絶讃！新界ニ湧ク 尺牘寶翰 信不求人

健民生活に ライオン齒磨 大切な歯は良い齒磨で

健康で御奉公

試薬送呈

美神丸

頭腦輕快 能率増進

ごうに サール

ごうに サール

ごうに サール

商標 腫物 かんそう付け藥 減瘡散 伊藤篤生堂

精力減退 早老の若返りに バイタルゲン

無代進呈 京都市 天光堂

設計施工 東洋コンプレッソル株式會社

世界最高ノ鐵筋コンクリート煙突 ウェバー式

病で困る人へ 私の治療藥を教へます

ニキビが取れて色白くなる

中野高等無線電信學校

素早く、潑剌とした身嗜み整容を

レートメリーは優秀なクリームと白粉の作用を兼ね具へた、時代的な身だしなみ整容料です。下地なしで素早く清新な整容が出來上ります……

レートメリー

肌色・白色・オークル

效特淋治

完治！根治！

急慢性淋疾に

チーユーサイド

柳韓洋行

糖衣 理研ビタミン

坊やは一球 母さん二球

ビタミンADを充實して、病氣に負けぬ强い體を創りませう

國法特許

合成女性ホルモン

オイベスチン錠

オイベスチン錠は特許の方法により製せる本邦唯一の新エステル型女性ホルモン劑にして嘔吐、不安等の副作用なく、作用持續的なれば効果優秀なり。

女性の生理不調 月經過多、月經過少、月經不順

更年期の諸障害 逆上、頭痛、眩暈

乳汁分泌不足等に

一〇〇錠　三〇〇錠

武田藥品